



**ISTITUTO COMPRESIVO STATALE DI  
CAPOSELE**

**CON SEZIONI ASSOCIATE DI  
CALABRITTO E SENERCHIA**

*"Francesco De Sanctis"*

via Pianello - 83040 - Caposele (AV)

tel 0827 53012 fax 0827 53012

e-mail: [avic871008@istruzione.it](mailto:avic871008@istruzione.it) e-mail-pec: [avic871008@pec.istruzione.it](mailto:avic871008@pec.istruzione.it)

sito: <https://www.iccaposele.edu.it/>

Codice Meccanografico AVIC871008



ISTITUTO COMPRESIVO STATALE - "F. DE SANCTIS"-CAPOSELE

Prot. 0000760 del 29/01/2024

II-5 (Uscita)

## **CIRCOLARE N. 188**

- Ai docenti dell'Istituto
- Al personale scolastico Sezione associata Calabritto
- Alla referente di plesso della sezione associata di Calabritto
- Agli alunni dell'Istituto Sezione associata Calabritto
- Ai genitori degli alunni Sezione associata Calabritto
- Al Direttore DSGA
- Al Personale ATA
- Al RSPP
- Al RLS
- Al Sindaco del Comune di Calabritto
- Al Direttore dei Lavori
- Al CES
- All'impresa esecutrice dei lavori
- Al responsabile dell'UTC
- Al Comandante della Polizia Locale
- Al Direttore dei lavori
- Al sito WEB della scuola
- Agli ATTI

**OGGETTO:** Ulteriori disposizioni sicurezza plesso Scuola dell'infanzia di Calabritto.

### **IL DIRIGENTE SCOLASTICO**

VISTA la circolare dirigenziale n. 62 prot. n. 7084/II-5 del 06/10/2023

VISTE le comunicazioni del Comune di Calabritto

VISTO il verbale di sopralluogo congiunto effettuato in data 26/01/2024 alla presenza del Sig. Sindaco del Comune di Calabritto, R.U.P. Direttore dei lavori nonché C.S.E. e l'impresa Restauri e Costruzioni appaltatrice dei lavori

VISTA la necessità di tutelare la privata e pubblica incolumità per la presenza dei cantieri negli spazi di pertinenza della sezione associata Scuola dell'Infanzia di Calabritto

VISTE le precedenti comunicazioni inviate agli interessati a mezzo PEC

VISTA la relazione tecnica del Geom. Branca Salvatore, RSPP incaricato dallo scrivente (prot. n. 752/VI-9 del 27/01/2024)

VISTA la circolare dirigenziale n. 187 prot. n. 757/II-5 del 29/01/2024

DEFINITE le attività e le procedure operative che l'impresa dovrà mettere in atto al fine di eliminare rischi da interferenze tra le attività edili lavorative e quelle scolastiche

**DISPONE DI**

- interdire l'area di cantiere con l'area scolastica, zona anteriore, mediante il posizionamento di recinzione del tipo con pannellatura cieca metallica o in legno;
- predisporre tutta la segnaletica di sicurezza di cantiere;
- usufruire del passaggio carrabile e pedonale per l'accesso all'interno del cantiere posizionato verso monte;
- il passaggio carrabile e pedonale posto a valle sarà utilizzato esclusivamente dal personale scolastico e dagli scuolabus;
- le attività edili che possono generare polvere, rumore e vibrazioni dovranno essere eseguite durante il fermo delle attività scolastiche;
- eventuali attività che possono generare interferenze dovranno tassativamente essere concordate con il Dirigente scolastico e il responsabile di plesso;
- l'area esterna immediatamente vicino agli ingressi che portano all'interno della scuola dovranno essere vietate alla sosta di autovetture;
- la ditta dovrà predisporre segnaletica quale: punto di sicuro; parcheggio; passaggio pedoni; divieto di sosta;
- migliorare l'illuminazione esterna;
- le due porte di entrata-uscita principali dell'edificio scolastico (sotto portico) dovranno essere chiuse a chiave e non utilizzate fino a nuove disposizioni

#### **ORDINA**

- il divieto di transito all'utenza esterna agli spazi antistanti il plesso della scuola dell'infanzia di Calabritto;
- il transito è consentito soltanto agli scuolabus per il tempo strettamente necessario per l'orario di ingresso e di uscita degli alunni della scuola dell'infanzia;
- i bus stazioneranno negli spazi di pertinenza interni del plesso centrale (primaria e secondaria di I grado);
- il divieto di transito all'utenza esterna;
- l'accesso pedonale all'utenza esterna sarà consentito soltanto dalla scala laterale per accedere all'ingresso in Via Stati Uniti d'America;
- tali disposizioni, estese a tutto il personale scolastico e all'utenza esterna, sono immediatamente esecutive e valide fino ad emanazione di nuova circolare dirigenziale.

La presente viene trasmessa anche a mezzo PEC ai destinatari in indirizzo.

Il personale visionerà la presente comunicazione sull'albo, sul sito [www.iccapsele.edu.it](http://www.iccapsele.edu.it) e sulla bacheca della scuola.

I docenti, altresì, sono tenuti ad attestare la presa visione con la specifica funzione del Registro Elettronico.

#### **ALLEGATI:**

- LAYOUT DI SICUREZZA
- PLANIMETRIA DI SICUREZZA

Il Dirigente Scolastico  
Prof. Gerardo Cipriano

Documento informatico firmato digitalmente ai sensi del testo unico D.P.R.  
28/12/2000 n. 445, del D.Lgs. 07/03/2005 n. 82 e norme collegate, il  
quale sostituisce il testo cartaceo e la firma autografa



## Geom. Salvatore Branca

P. IVA 02885820643  
C.F. BRN SVT 67A02 A566 Q

Consulente in Ambito Sicurezza e Salute sui Luoghi di Lavoro – R.S.P.P.  
Controlli Non Distruttivi Metodo UT (Abilitato 2° livello C.I.C.P.N.D.)

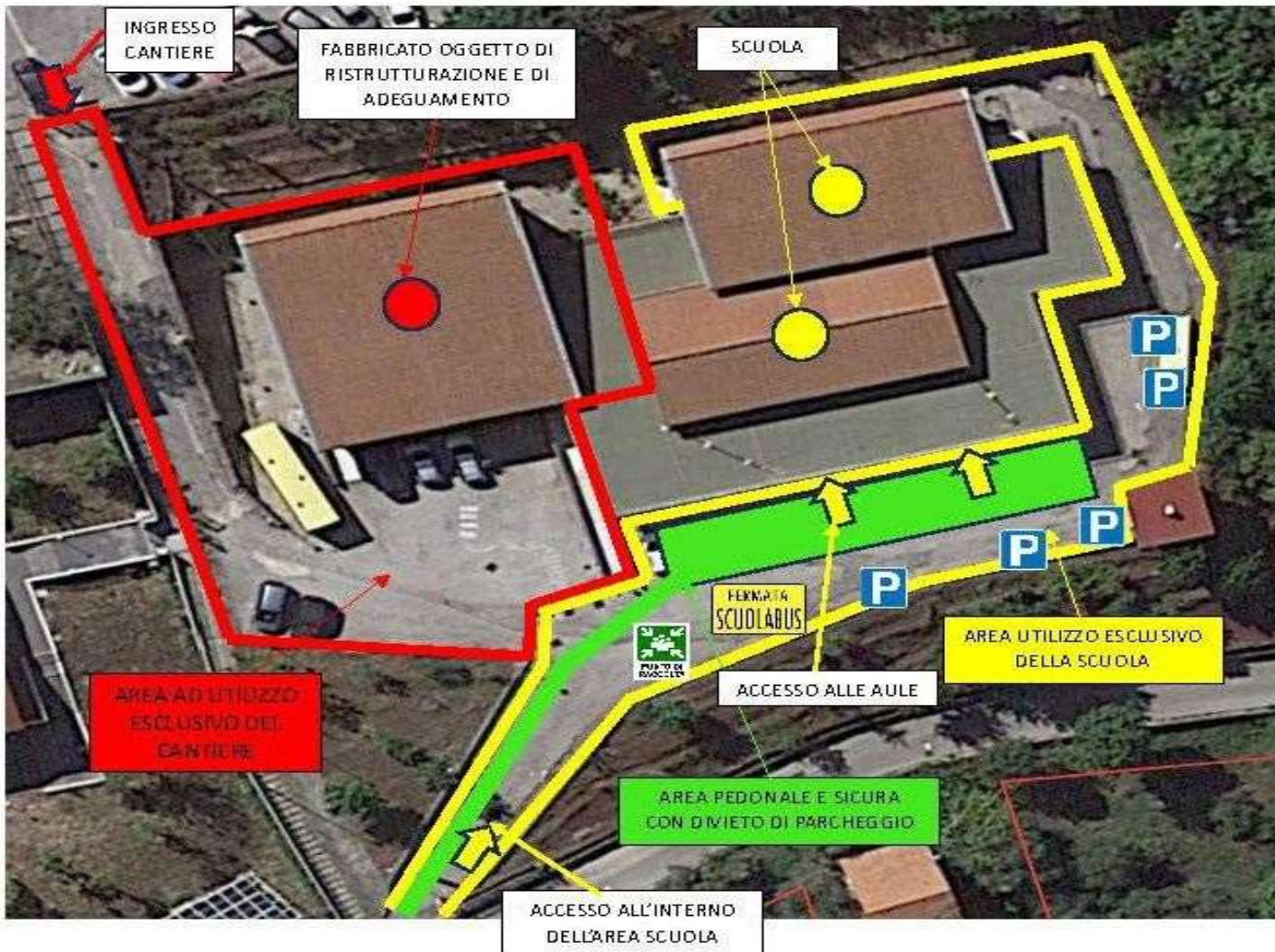

LAY-OUT  
DI SICUREZZA SCUOLA  
INFANZIA  
DI CALABRITTO  
ATTUAZIONE PIANO DI  
A FAR DATA DAL  
29.01.2024  
E FINO A NUOVE  
DISPOSIZIONI



P. IVA 02885820643  
C.F. BRN SVT 67A02 A566 Q

## Geom. Salvatore Branca

Consulente in Ambito Sicurezza e Salute sui Luoghi di Lavoro – R.S.P.P.  
Controlli Non Distruttivi Metodo UT (Abilitato 2° livello C.I.C.P.N.D.)



Sede Via Giovanni Amendola n° 41  
cap. 83043 Bagnoli Irpino (AV)  
Tel. 339 4856155 – 0827 62409  
e-mail: pucci.branca@gmail.com